



Amalan Kilang Di Seminar Kadar Perahan Minyak (OER) Anjuran MPOB

**Felda Palm Industries Sdn Bhd
Kilang Sawit Aring**

Presented by
Mohamad Atfan Bin Mat Nawi@Nawi
22 November 2016

WELCOME



LOKASI PROJEK FGVP M GUA MUSANG & FPISB KUALA LIPIS



1	NAMA KILANG	:	KS ARING A
2	TARIKH KILANG BEROPERASI	:	5 SEPTEMBER 1990
3	KAPASITI KILANG	:	54 MT/J
4	KAPASITI MPOB	:	288,000 MT SETAHUN
5	KAPASITI ALAM SEKITAR	:	54 MT/JAM , BOD < 100 PPM
6	LUAS KAWASAN KILANG	:	10 ACRE
7	LUAS KAWASAN EFFLUENT	:	22 ACRE
8	BANDAR TERDEKAT	:	GUA MUSANG
9	JARAK KILANG KE BANDAR	:	70 KM
10	NO.PENDAFTARAN JKPP	:	KNK 1147

STRUKTUR ORGANISASI KS ARING A



Mohamad Atfan Bin Mat Nawi @ Nawi
Pengurus



Khairul Azmi Bin Mawardzi
Pen Pengurus (S)



Albaihaqi Bin Ahmad Zukarnain
Pen Pengurus (O)



Mohamad Shazili Bin Nawi
Pen Pengurus (O)

Organisasi Bilangan Petugas

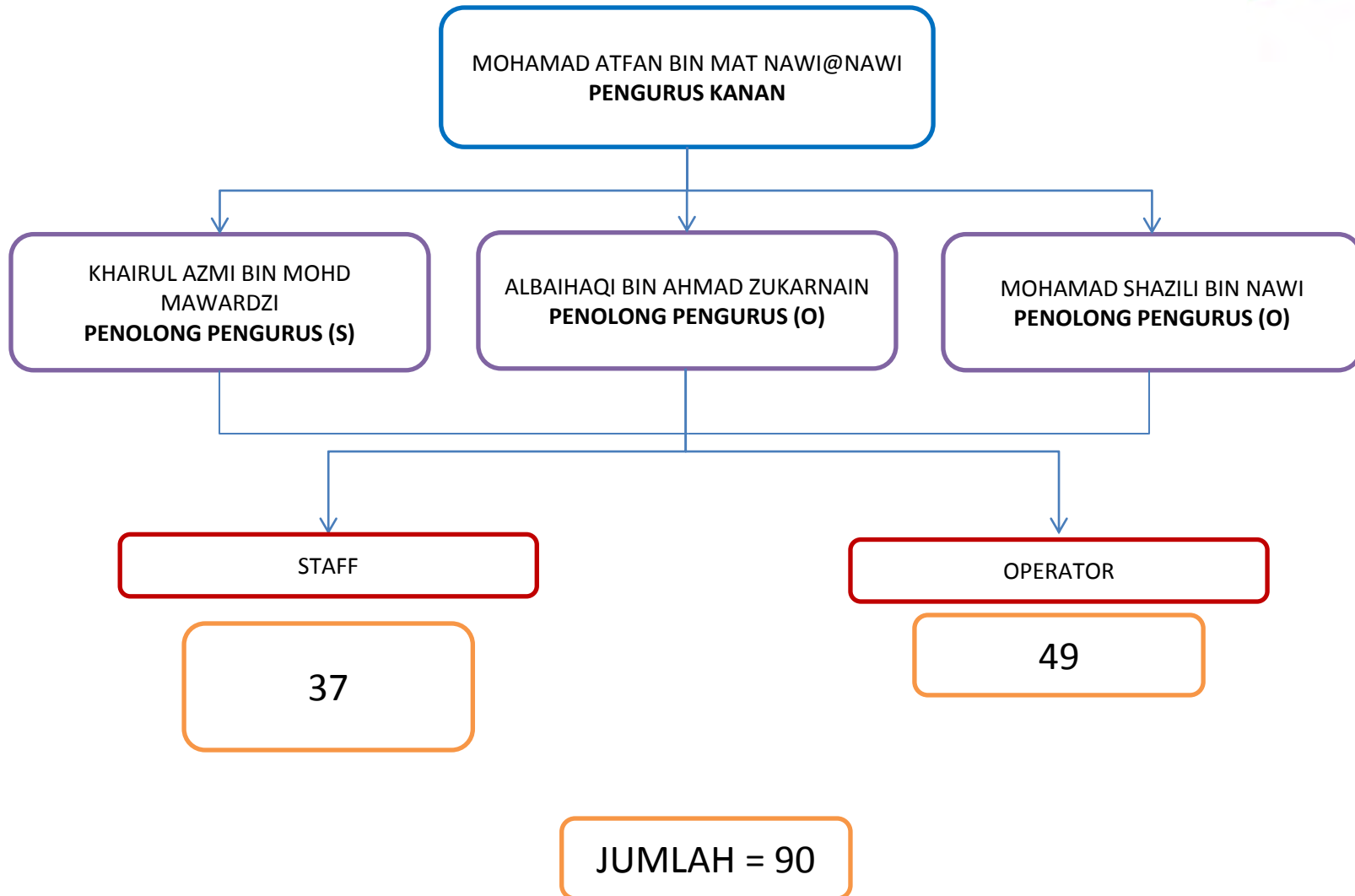

Penerimaan BTS 2011-2015



KATEGORI	Penerimaan BTS (mt)				
	2011	2012	2013	2014	2015
FELDA	24.82	0	118.16	2912.86	4730.88
FGV	105,054.862	97,831.20	85,700.17	88,152.23	133,551.79
DEALER	56,191.51	88,268.80	69,487.53	51,359.09	37,287.67
ESTATE	20,809.86	21,969.53	30,629.69	49,532.80	45,126.05
P'SENDIRIAN	419.72	678.37	1,084.22	1,089.44	1043.70
JUMLAH	182,500.77	208,747.90	187,019.77	193,046.42	221,740.09

Penerimaan BTS 2015

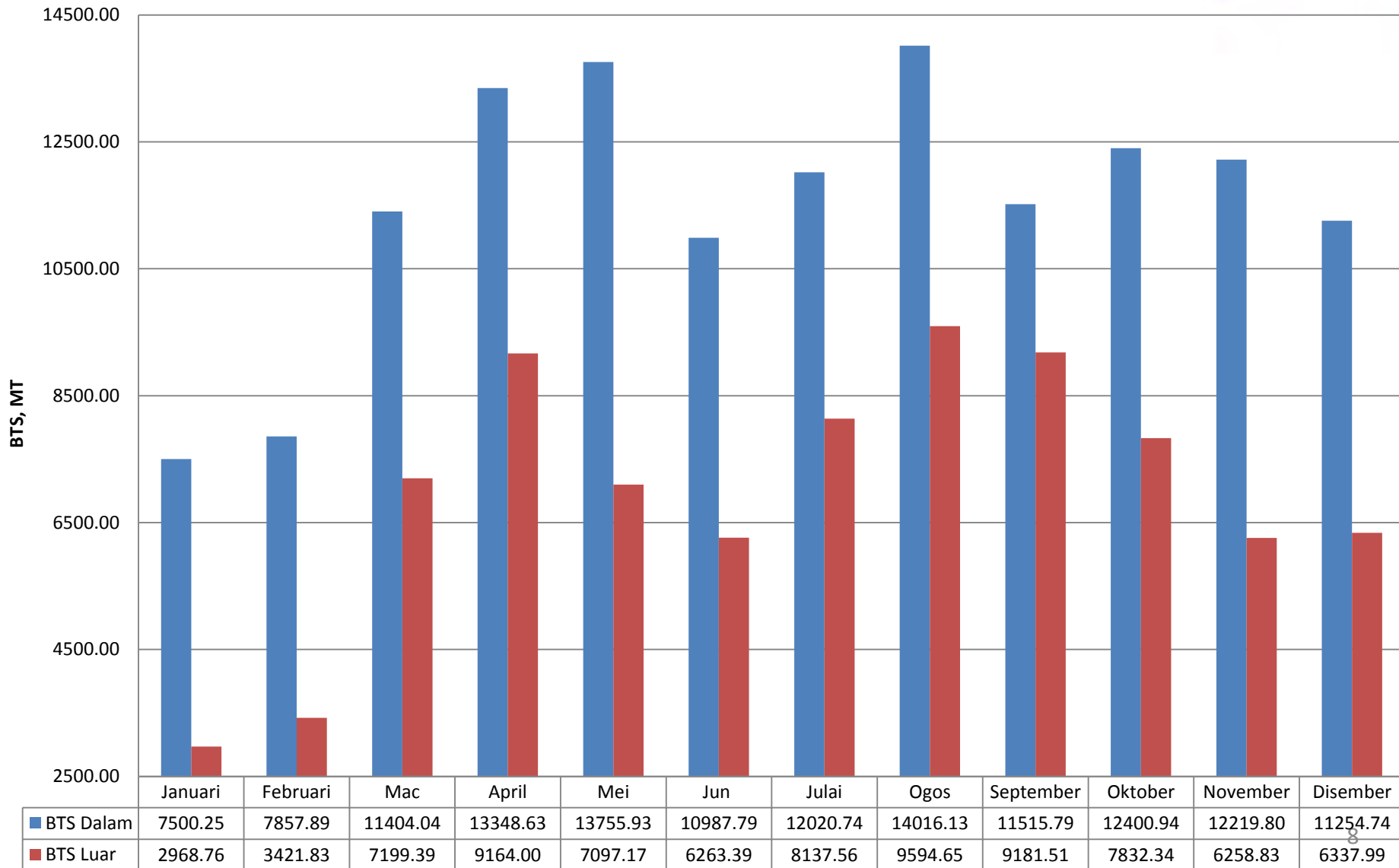

BTS PROSES DARI 2012 SEHINGGA OKTOBER 2016

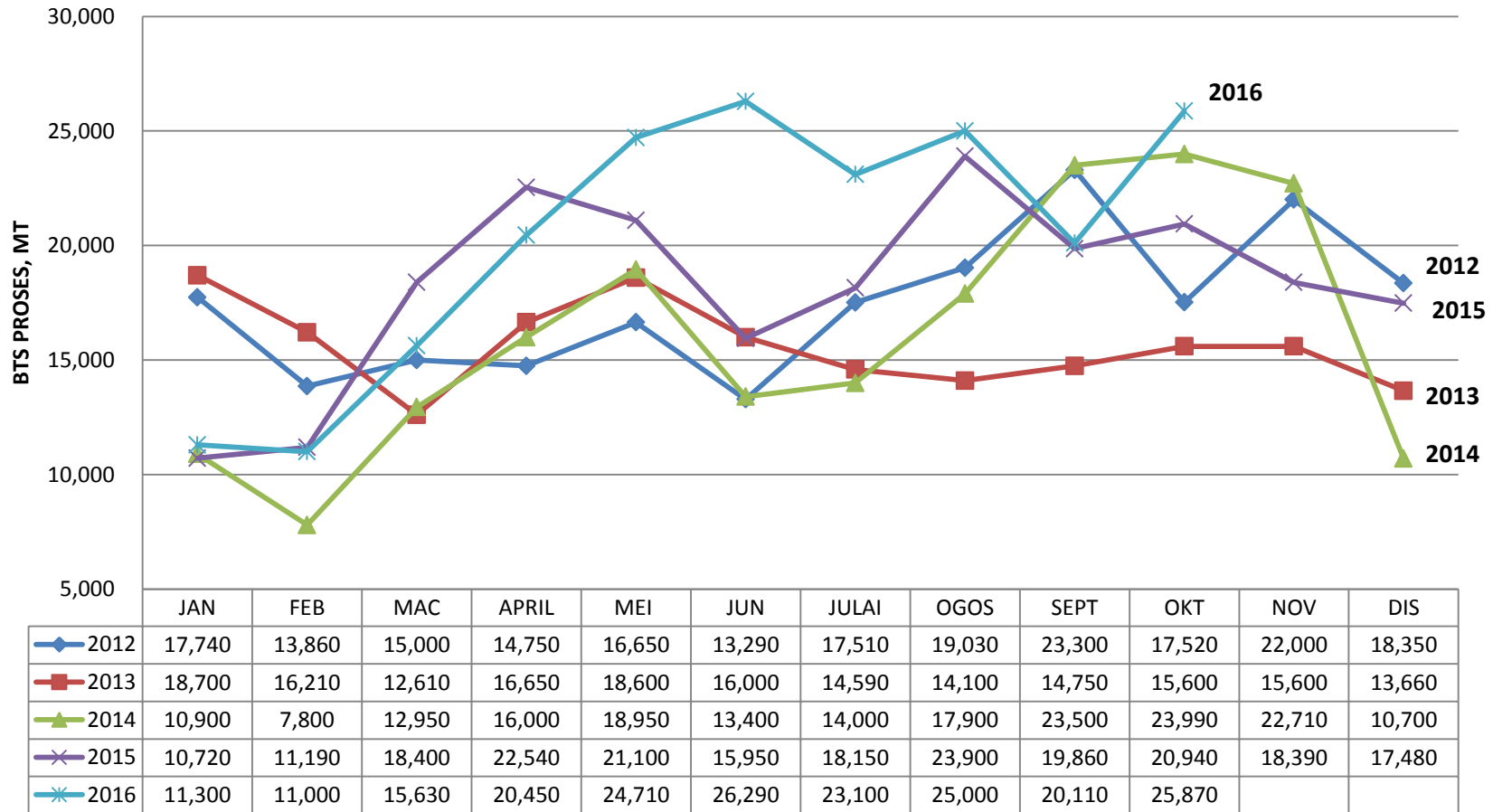

BTS 2015

PEMBEKAL	BAJET 2015 (MT)	SEBENAR	VARIAN
FGVPM	173,880	133,551	77%
DEALER	55,400	37,287	67%
ESTATE	55,400	45,126	81%
FELDA	7,500	4,730	63%
JUMLAH	292,180	221,740	76%

BAJET BTS 2016

PEMBEKAL	BAJET 2016 (MT)	SEBENAR (Sept 16)	VARIAN
FGVPM	174,100	108,020.85	62%
DEALER	24,000	29,931.70	125%
ESTATE	60,000	38,863.73	65%
FELDA	7,800	3,861.45	50%
JUMLAH	265,900	181,379.58	68%

PENERIMAAN BTS SEHINGGA SEPTEMBER 2016



PEMBEKAL	JANUARI		FEBRUARI		MAC		APRIL		MEI	
	TERIMA, MT	PERATUS TERIMA, %	TERIMA, MT	PERATUS TERIMA, %	TERIMA, MT	PERATUS TERIMA, %	TERIMA, MT	PERATUS TERIMA, %	TERIMA, MT	PERATUS TERIMA, %
FELDA	90.14	0.81	156.06	1.37	248.26	1.58	316.75	1.48	387.88	1.55
FGVPM	7796.37	69.79	7434.44	65.49	10,114.05	64.55	13,004.60	60.79	15,182.71	60.76
LUAR	3285.36	29.41	3760.24	33.13	5,306.80	33.87	8,069.97	37.73	9,418.45	37.69
JUMLAH	11,171.87	100	11,350.74	100	15,669.11	100	21,391.32	100	24,989.04	100

PENERIMAAN BTS SEHINGGA SEPTEMBER 2016



PEMBEKAL	JUN		JULAI		OGOS		SEPTEMBER		OKTOBER	
	TERIMA, MT	PERATUS TERIMA, %	TERIMA, MT	PERATUS TERIMA, %	TERIMA, MT	PERATUS TERIMA, %	TERIMA, MT	PERATUS TERIMA, %	TERIMA, MT	PERATUS TERIMA, %
FELDA	551.35	2.15	661.54	2.80	775.09	3.18	674.38	2.92	472.82	1.86
FGVPM	14,103.65	54.92	13,961.11	59.12	13,661.24	55.96	12,762.68	55.24	11,314.53	44.63
LUAR	11,023.23	42.93	8,991.48	38.08	9,974.70	40.86	9,667.05	41.84	13,565.15	53.51
JUMLAH	25,678.23	100	23,614.13	100	24,411.03	100	23,104.11	100	25,352.50	100

REJEK MUDA 2015



	SEPT	OKT	NOV	DIS
FELDA	0.05	0.23	1.81	2.68
ARING 2	0.20	0.34	5.95	7.84
ARING 3	0.14	0.15	2.76	3.83
ARING 4	0.03	0.30	3.42	4.11
ARING 5	0.03	0	0.34	0.52
ARING 6	0.16	0.02	1.54	2.10
ARING 8	0	0.08	1.63	1.71
ARING 10	0.30	1.28	2.98	3.25
LUAR	5.86	4.85	18.26	35.09
JUMLAH	6.77	7.25	38.69	61.13

REJEK MUDA SEHINGGA OKTOBER 2016



LADANG	JANUARI			FEBRUARI		
	TERIMA, MT	REJEK MUDA, MT	PERATUS REJEK, %	TERIMA, MT	REJEK MUDA, MT	PERATUS REJEK, %
FELDA	90.14	1.12	1.24	156.06	3.99	2.56
ARING 2	942.48	4.12	0.44	781.08	1.32	0.17
ARING 3	633.45	3.45	0.54	468.31	1.31	0.28
ARING 4	347.10	4.44	1.23	471.41	7.40	1.57
ARING 5	607.47	0.72	0.12	602.42	1.12	0.18
ARING 6	1236.32	2.92	0.24	1064.57	2.61	0.24
ARING 8	1396.24	1.63	0.12	1331.18	0.59	0.04
ARING 10	2633.31	5.21	0.20	2715.47	4.45	0.16
LUAR	3285.36	12.62	0.38	3760.24	33.79	0.90

REJEK MUDA SEHINGGA OKTOBER 2016



LADANG	MAC			APRIL		
	TERIMA, MT	REJEK MUDA, MT	PERATUS REJEK, %	TERIMA, MT	REJEK MUDA, MT	PERATUS REJEK, %
FELDA	248.26	0.78	0.31	316.75	0.14	0.04
ARING 2	1276.27	0.32	0.03	2047.08	0.00	0.00
ARING 3	725.17	0.05	0.01	1129.29	0.01	0.00
ARING 4	725.36	0.94	0.13	955.76	0.00	0.00
ARING 5	901.67	0.09	0.01	1099.82	0.00	0.00
ARING 6	1432.27	0.14	0.01	1800.87	0.03	0.00
ARING 8	1707.07	0.05	0.00	10.88	0.00	0.00
ARING 10	3346.24	1.13	0.03	3836.29	0.00	0.00
LUAR	5306.80	12.33	0.23	8069.97	7.05	0.09

REJEK MUDA SEHINGGA OKTOBER 2016



LADANG	MEI			JUN		
	TERIMA, MT	REJEK MUDA, MT	PERATUS REJEK, %	TERIMA, MT	REJEK MUDA, MT	PERATUS REJEK, %
FELDA	387.88	0.70	0.18	551.35	0.56	0.10
ARING 2	2373.97	0.75	0.03	2619.76	0.51	0.02
ARING 3	1601.83	0.23	0.01	1620.14	0.16	0.00
ARING 4	1369.15	0.34	0.03	1044.90	0.20	0.02
ARING 5	1412.53	0.12	0.01	1205.62	0.00	0.00
ARING 6	1956.02	0.96	0.04	1790.28	0.53	0.03
ARING 8	2596.08	0.52	0.02	2467.86	0.07	0.00
ARING 10	3873.13	0.74	0.02	3355.09	0.08	0.00
LUAR	9418.45	17.26	0.18	11023.23	44.30	0.40

REJEK MUDA SEHINGGA OKTOBER 2016



LADANG	JULAI			OGOS		
	TERIMA, MT	REJEK MUDA, MT	PERATUS REJEK, %	TERIMA, MT	REJEK MUDA, MT	PERATUS REJEK, %
FELDA	661.54	0.22	0.03	775.09	1.74	0.19
ARING 2	2892.15	0.20	0.01	3458.40	1.12	0.03
ARING 3	1946.14	0.02	0.00	1912.45	0.65	0.03
ARING 4	1031.60	0.03	0.00	785.35	0.42	0.05
ARING 5	898.35	0.00	0.00	540.68	0.12	0.02
ARING 6	1896.93	0.13	0.01	2064.50	1.18	0.06
ARING 8	2347.57	0.00	0.00	2163.02	0.09	0.00
ARING 10	2948.37	0.06	0.00	2736.84	0.98	0.03
LUAR	8991.48	22.41	0.25	9974.70	33.28	0.03

REJEK MUDA SEHINGGA OKTOBER 2016



LADANG	SEPTEMBER			OKTOBER		
	TERIMA, MT	REJEK MUDA, MT	PERATUS REJEK, %	TERIMA, MT	REJEK MUDA, MT	PERATUS REJEK, %
FELDA	674.38	0.90	0.13	472.82	2.86	0.60
ARING 2	3218.17	1.98	0.06	2924.88	3.22	0.11
ARING 3	2063.15	1.42	0.07	1810.40	2.98	0.16
ARING 4	476.63	0.44	0.09	372.85	1.40	0.38
ARING 5	550.79	0.21	0.04	398.62	0.62	0.16
ARING 6	2143.93	1.15	0.05	1853.53	3.41	0.18
ARING 8	2052.48	0.24	0.01	1809.51	1.32	0.07
ARING 10	2257.53	0.75	0.03	2144.74	3.59	0.17
LUAR	9667.05	62.12	0.64	13565.15	135.53	1.00

KUALITI PENERIMAAN BTS SEHINGGA OKTOBER 2016



BULAN	MASAK	MENGGAL	OER
Januari	92.86	6.29	20.76
Februari	90.44	7.41	19.28
Mac	94.52	4.94	21.46
April	95.59	4.23	21.50
Mei	95.27	4.39	21.08
Jun	94.97	4.44	20.57
Julai	95.36	4.17	21.69
Ogos	95.05	4.33	22.50
September	94.73	4.39	21.28
Oktober	95.01	4.52	21.88

PERATUS PENERIMAAN BIJI RELAI 2016

LADANG	JAN	FEB	MAC	APRIL	MEI
ARING 2	2.19	3.12	2.13	1.06	1.68
ARING 3	2.68	2.09	2.78	1.35	1.71
ARING 4	2.73	3.39	4.82	2.08	2.87
ARING 5	4.47	5.16	3.84	4.43	4.03
ARING 6	5.86	5.39	4.12	3.53	3.33
ARING 8	4.99	5.77	4.46	4.00	4.53
ARING 10	6.35	7.60	6.49	6.55	8.62
PURATA	4.92	5.67	4.64	3.89	4.48

PERATUS PENERIMAAN BIJI RELAI 2016

LADANG	JUN	JULAI	OGOS	SEPTEMBER	OKTOBER
ARING 2	2.04	2.31	2.22	2.55	2.64
ARING 3	1.85	1.88	1.14	1.85	1.28
ARING 4	5.01	4.37	3.30	2.21	1.53
ARING 5	5.32	4.83	3.06	3.39	3.83
ARING 6	3.64	4.04	3.75	3.94	4.26
ARING 8	5.40	4.98	4.38	4.49	4.50
ARING 10	12.18	8.77	5.77	4.80	2.74
PURATA	5.72	4.61	3.45	3.32	2.99

PEMBEKAL BTS 2016



	TARGET CAPAI	PELAN TINDAKAN	MASA	TANGGUNGJAWAB
BTS	265,900 MT	1. BTS FGV BAJET 2016 174,100 MT SEBENAR 2015 133,551MT	Sepanjang tahun	MM
	BTS LUAR	2. BTS LUAR BAJET 2016 84,000 MT SEBENAR 2015 82,413 MT DEALER <ul style="list-style-type: none"> • Tai Ichi • TA Machang • Kim Ma • Bakti Mas Bina 24,000MT SEBENAR 2015 37,287MT	Sepanjang Tahun	PEGAWAI BTS / MM MPOB

PEMBEKAL BTS 2016



	TARGET CAPAI	PELAN TINDAKAN	MASA	TANGGUNGJAWAB
BTS	<p>BTS LUAR</p> <p>BAJET 60,000MT</p> <p>SEBENAR 2015 45,126MT</p>	<p>Kempen kualiti BTS Luar ESTATE</p> <ul style="list-style-type: none"> • Kukuh Cemerlang • Padang Mutiara • Sem Wah Development • Plentiful Gold Class • First Nation Wide • Fauzi Lim Plantation • Gemalai Plantation • PMBK • KPF/Teroka Pertiwi <p>Tawaran harga setanding dengan kilang luar Kilang Sawit Paloh Kilang Sawit Sg Terah Kilang Sawit Liziz Kilang Sawit Serasa</p>	<p>Sepanjang tahun</p>	<p>PEGAWAI BTS / MM MPOB</p>

PENCAPAIAN OER 2016 VS 2015



PRESTASI	2015				
	JAN	FEB	MAC	APRIL	MEI
BTS PROSES	10,720	11,190	18,400	22,540	21,100
OER	18.77	21.00	21.30	21.57	21.68

PRESTASI	2016				
	JAN	FEB	MAC	APRIL	MEI
BTS PROSES	11,300	11,000	15,630	20,450	24,710
OER	20.76	19.37	21.46	21.50	21.08

PENCAPAIAN OER 2016 VS 2015



PRESTASI	2015		
	JUN	JULAI	OGOS
BTS PROSES	15,950	18,150	23,900
OER	21.98	22.68	22.53

PRESTASI	2016		
	JUN	JULAI	OGOS
BTS PROSES	26,290	23,100	25,000
OER	20.57	21.69	22.50

PENCAPAIAN OER 2016 VS 2015



PRESTASI	2015		
	SEPT	OKT	NOV
BTS PROSES	19,860	20,940	18,390
OER	22.41	23.01	21.51

PRESTASI	2016		
	SEPT	OKT	NOV
BTS PROSES	21,110	25,870	-
OER	21.28	21.88	-

PENCAPAIAN KAWALAN OPERASI



PERKARA	LIMIT	JAN	FEB	MAR	APR	MEI	BEZA		
							2015	TARGET	
KECICIRAN MINYAK									
OIL LOSSES ON DRYMATTER	SCREW PRESS	8.50-10.50 %	9.12	8.63	9.07	9.09	9.17	8.71	
	SLUDGE SAPARATOR	< 14.50%	12.84	13.19	13.16	12.92	12.85	12.41	
	MRE	< 20.00 %	17.65	18.29	17.88	16.86	17.26	18.09	
OIL LOSSES ON SAMPLE	SCREW PRESS	< 8.00 %	5.57	5.13	5.60	5.48	5.13	5.26	
	EMPTY BUNCH	< 2%	1.42	1.48	1.55	1.50	1.68	1.62	
	SLUDGE SAPARATOR	< 0.50%	0.79	0.83	0.71	0.74	0.74	1.76	
	SLUDGE PIT	< 0.50 %	-	-				-	
	MRE	< 0.70 %	0.66	0.74	0.72	0.70	0.72	0.77	
OIL LOSSES ON FFB	SCREW PRESS	< 0.70%	0.79	0.75	0.73	0.78	0.68	0.77	
	EMPTY BUNCH	< 0.30 %	0.33	0.27	0.26	0.26	0.30	0.33	
	MRE	< 0.30%	0.33	0.36	0.37	0.36	0.37	0.35	
	TOTAL	< 1.30 %	1.45	1.38	1.36	1.40	1.35	1.45	

PENCAPAIAN KAWALAN OPERASI



PERKARA	LIMIT	JUN	JULAI	OGOS	SEPT	OKT (To-date 25hb)	BEZA		
							2015	TARGET	
KECICIRAN MINYAK									
OIL LOSSES ON DRYMATTER	SCREW PRESS	8.50-10.50 %	9.07	9.16	9.10	9.08	9.12	8.71	
	SLUDGE SAPARATOR	< 14.50%	13.24	13.16	13.18	13.10	13.10	12.41	
	MRE	< 20.00 %	16.65	16.77	17.21	17.00	17.44	18.09	
OIL LOSSES ON SAMPLE	SCREW PRESS	< 8.00 %	4.68	4.77	4.94	5.03	5.11	5.26	
	EMPTY BUNCH	< 2%	1.74	1.74	1.87	1.90	1.88	1.62	
	SLUDGE SAPARATOR	< 0.50%	0.86	0.97	0.97	0.99	0.89	1.76	
	SLUDGE PIT	< 0.50 %	-	-	-	-	-	-	
	MRE	< 0.70 %	0.73	0.72	0.75	0.75	0.71	0.77	
OIL LOSSES ON FFB	SCREW PRESS	< 0.70%	0.63	0.63	0.67	0.73	0.83	0.77	
	EMPTY BUNCH	< 0.30 %	0.31	0.30	0.30	0.32	0.33	0.33	
	MRE	< 0.30%	0.30	0.37	0.39	0.40	0.37	0.35	
	TOTAL	< 1.30 %	1.32	1.30	1.37	1.45	1.53	1.45	

OER DARI TAHUN 2012 SEHINGGA OKTOBER 2016

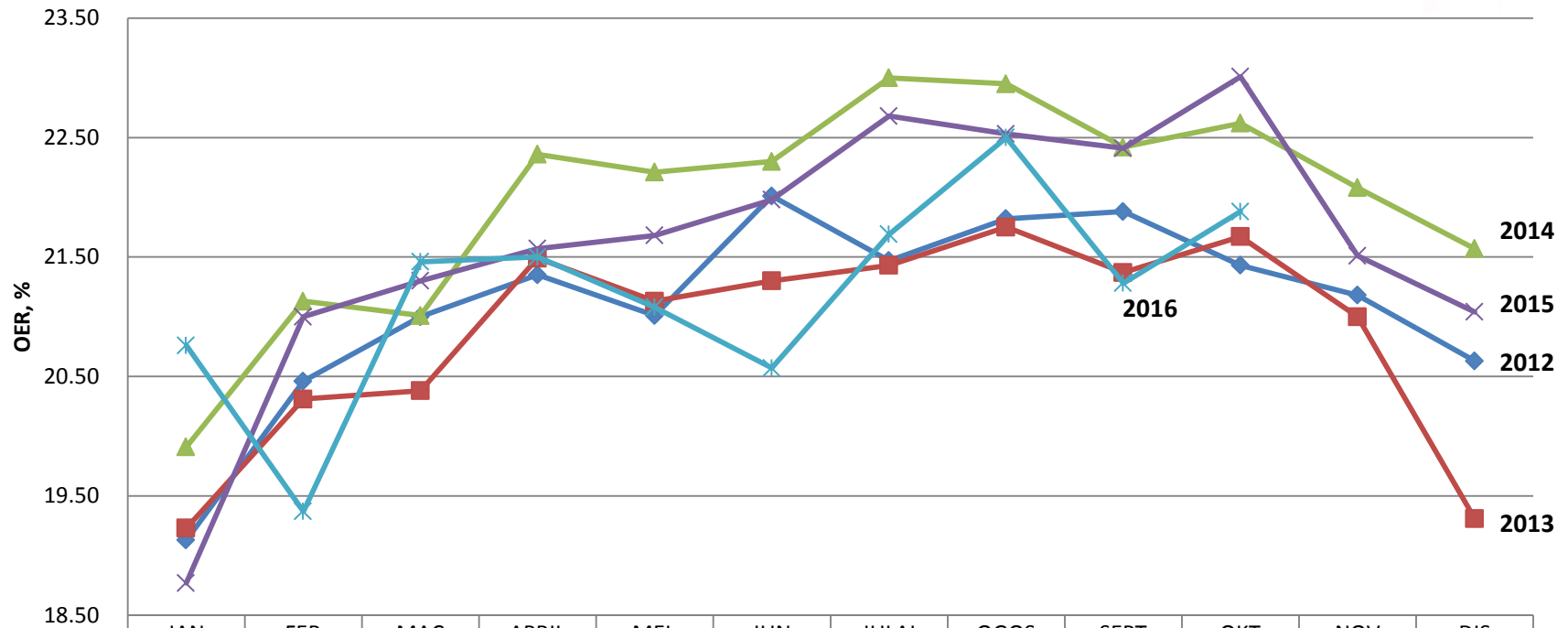

	JAN	FEB	MAC	APRIL	MEI	JUN	JULAI	OGOS	SEPT	OKT	NOV	DIS
◆ 2012	19.13	20.46	21.00	21.35	21.01	22.01	21.47	21.82	21.88	21.43	21.18	20.63
■ 2013	19.23	20.31	20.38	21.49	21.13	21.30	21.43	21.75	21.37	21.67	21.00	19.31
▲ 2014	19.91	21.13	21.01	22.36	22.21	22.30	23.00	22.95	22.42	22.62	22.08	21.57
✕ 2015	18.77	21.00	21.30	21.57	21.68	21.98	22.68	22.53	22.41	23.01	21.51	21.04
* 2016	20.76	19.37	21.46	21.50	21.08	20.57	21.69	22.50	21.28	21.88		

PELAN TINDAKAN PENINGKATAN OER 2016



	TARGET CAPAI	PELAN TINDAKAN	MASA	TANGGUNGJAWAB
OER	> 21.80 %	<p>Meningkatkan kecekapan urusanniaga BTS</p> <ol style="list-style-type: none"> 1. Menambahbaikan lagi penggredan BTS setiap hari 2. Pemantauan berterusan oleh MM dan AMM secara bergilir 3. Kempen penghantaran biji relai bersama pihak ladang FGVPM dan ladang luar 4. Taklimat kualiti bersama MPOB dan FGVPM 5. Taklimat kualiti bersama MPOB di Dewan Aring 1 	<p>Setiap hari</p> <p>16.02.2016</p> <p>25.05.2016</p>	<p>MM</p> <p>AMM</p> <p>AQS & MQI</p>

Taklimat Kualiti BTS di Ladang FGVPM Aring 2 : 19.01.2016



Taklimat Kualiti BTS di Ladang FGVPM Aring 2 : 19.01.2016



Taklimat Kualiti BTS di Ladang FGVPM Aring 3 : 20.01.2016



Taklimat Kualiti BTS di Ladang FGVPM Aring 3 : 20.01.2016



Taklimat Kualiti BTS di Ladang FGVPM Aring 3 : 20.01.2016



Taklimat Manual Penggredan BTS bersama MPOB di Dewan FGVPM Aring 6 : 16.02.2016



Taklimat Kualiti BTS di Ladang FGVPM Aring 2 : 23.02.2016



Taklimat Kualiti BTS di Ladang FGVPM Aring 4 : 24.02.2016



Taklimat Kualiti BTS di Ladang FGVPM Aring 5 : 25.02.2016



Taklimat Penggredan BTS & Operasi Kilang Kepada Pelawat



Taklimat Kualiti BTS Luar di Dewan Chiku 01 : 08.11.2016

ECV



PELAN TINDAKAN PENINGKATAN OER 2016



	TARGET CAPAI	PELAN TINDAKAN	MASA	TANGGUNGJAWAB
OER	> 21.80 %	<ol style="list-style-type: none">Pengawalan operasi<ul style="list-style-type: none">Losses MRE < 0.30% on FFB<ul style="list-style-type: none">Capai 0.33%Press Fibre < 0.70% on FFB<ul style="list-style-type: none">Capai 0.83%Losses EFB < 0.30% on FFB<ul style="list-style-type: none">Capai 0.33%Pengawalan Suhu<ul style="list-style-type: none">VCT > 95°CCOT > 95°CDigester > 95°CTangki Air Panas >100°C	Setiap hari	AMM(O) Penyelia

PELAN TINDAKAN PENINGKATAN OER 2016



	TARGET CAPAI	PELAN TINDAKAN	MASA	TANGGUNGJAWAB
OER	> 21.80 %	<ol style="list-style-type: none"> 3. Pre-cleaner wajib operasi <ul style="list-style-type: none"> • Tiada kesan warna minyak dalam kandungan pasir 4. Bunch crusher sentiasa beroperasi 5. Memastikan throughput sentiasa melebihi rated 6. Minimakan breakdown sekaligus boleh mengurangkan losses (steady state) 7. Tiada kebocoran minyak, sludge, stim 	Setiap hari	AMM(O) Penyelia Foreman Semua KB Foreman Foreman

DATA SEMAK HARIAN



PEMANTAUAN HARIAN SUHU OPERASI DAN KAWALAN LOSES KILANG - KILANG OER RENDAH
KILANG SAWIT ARING A

BULAN : FEBRUARI 2016

TARIKH	HB < 1.00	USB < 5.00	SUHU DIGESTER > 95 °C						SUHU COT >95°C	SUHU HOT WATER >100°C		SUHU VCT >95°C		OIL CONTENT/SLUDGE UNDERFLOW < 6.0		SUHU SLUDGE HOLDING TANK > 95°C	OIL/MRE < 0.80°C	OIL/ PRESS FIBRE 4.0-6.0	OIL/EMPTY BUNCH < 2.5
			D1	D2	D3	D4	D5	D6		PRESS	OIL ROOM	VCT 1	VCT 2	VCT 1	VCT 2				
1																			
2																			
3																			
4																			
5	0.50	4.50				97	97	98	96		98		96		4.75	96	0.73	5.15	1.52
6	0.75	4.50				98	96	96	97		98		97		4.53	97	0.64	5.13	1.51
7	0.75	4.25				96	98	97	96		98		96		5.59	96	0.75	5.67	1.25
8												Tidak Proses							
9	0.50	4.50				96	95	97	96		98		97		5.71	96	0.80	5.12	1.42
10	0.75	4.50				96	98	96	97		98		96		5.15	96	0.67	5.13	1.59
11	0.75	4.25				96	96	98	96		98		98		5.46	95	0.79	4.29	1.56
12												Tidak Proses							
13	0.75	4.25				95	95	96	98		100		98		4.90	98	0.80	5.23	1.34
14	0.24	1.19				95	95	97	98		100		98		5.00	98	0.76	5.90	1.91
15	0.47	1.50		95	96				99		99		96		5.10	99	0.74	4.50	1.19
16	0.33	1.00				99	98		99		99	96	97	5.21	5.13	99	0.75	5.07	1.14
17	0.41	1.22				96	97		98		100	97	98	5.52	5.23	98			
18	0.50	1.60				98	96		96		99	96	97	5.41	5.20	99	0.61	5.27	2.25
19												Tidak Proses							
20	0.50	1.25				97	98		99		98	97	99	5.15	5.40	98	0.58	5.79	1.88
21	0.25	1.50				99	99		98		98	96	98	5.20	5.28	99	0.68	4.01	1.68
22	0.50	2.00				96	97		100		100	98	97	5.72	5.52	98	0.80	5.24	1.84
23	1.00	1.50				98	99		99		99	96	98	5.00	5.30	100	0.78	4.42	1.55
24	0.50	1.00		98	96	96	98		99		98	97	96	5.10	5.20	99	0.52	5.51	1.63
25	0.50	1.50		97	98	98	97		98		99	96	95	5.00	5.00	100	0.78	5.27	1.57
26												Tidak Proses							
27	1.00	3.00		96	96	97	98		99		99	97	97	5.20	5.30	100	0.78	5.53	1.42
28	0.50	2.25		97	99		98	97	98		98	98	96	5.40	5.10	99			
29	1.00	3.00		98	97		96	99	99		99	97	98	5.10	5.20	99			

Mill Inspection

(MOHD ATFAN BIN MAT NAWI)
Pengurus Kanan
Tarikh :

(HJ ROSLAN BIN ALI)
Pengurus Kanan Teknikal Dan Operasi
Tarikh :

(SALEHUDDIN AZMI BIN ARIFIN)
Pengurus Besar FGPM Wilayah Gua Musang
Tarikh :

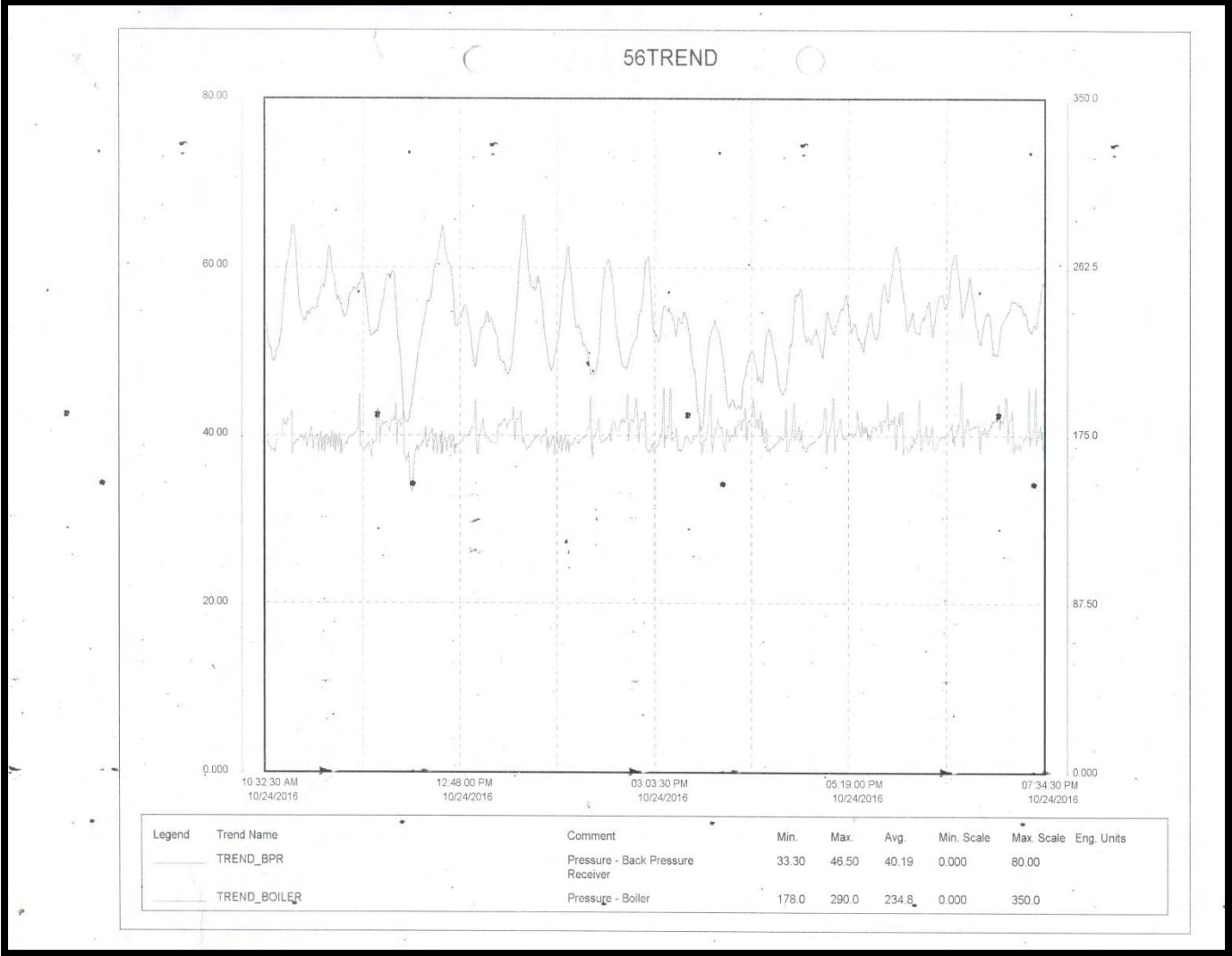

GRAPH BOILER & BACK PRESSURE RECEIVER

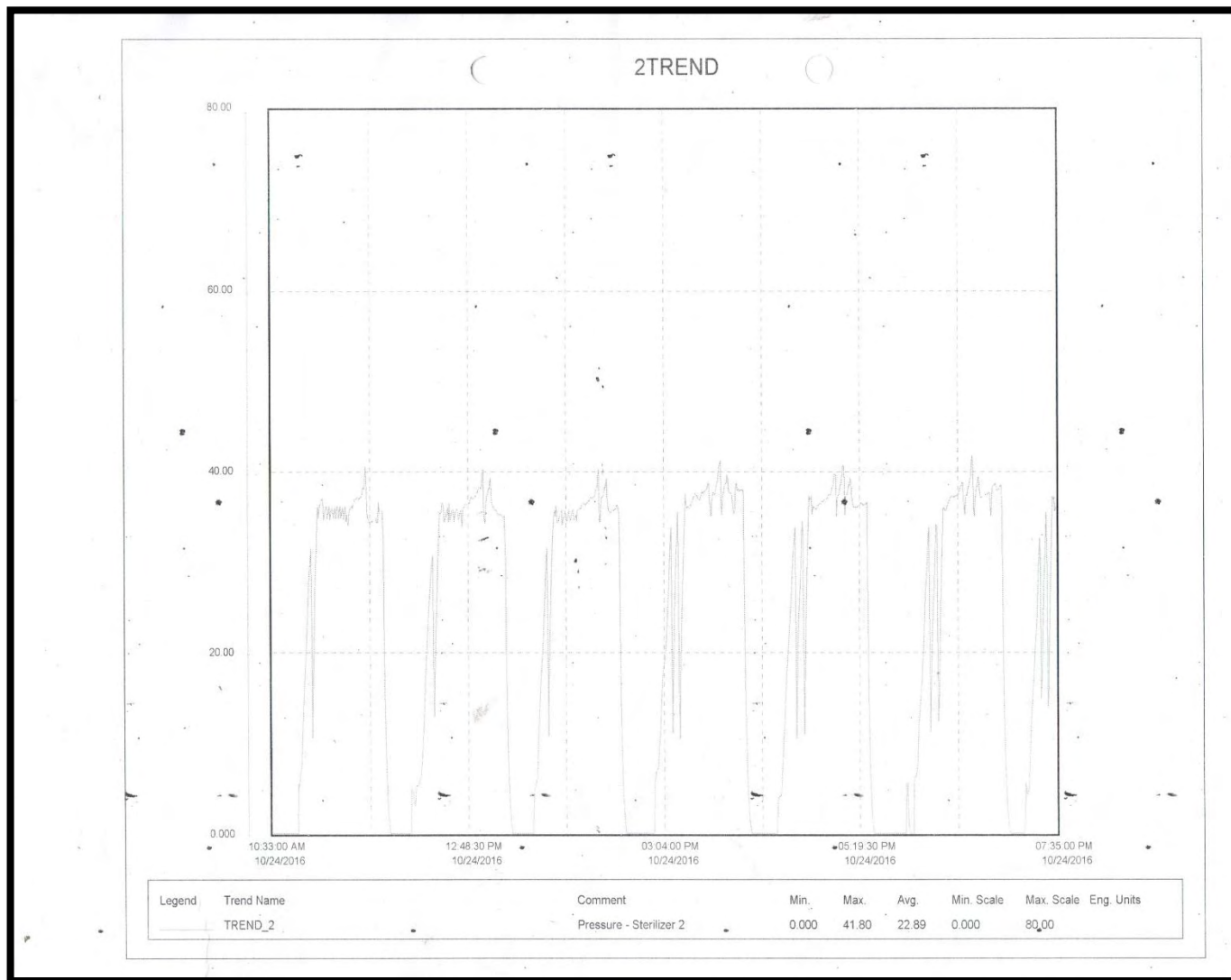

GRAPH KUKUS BTS DI STERILIZER



CRUDE OIL TANK



VCT NO. 1



VCT NO. 2

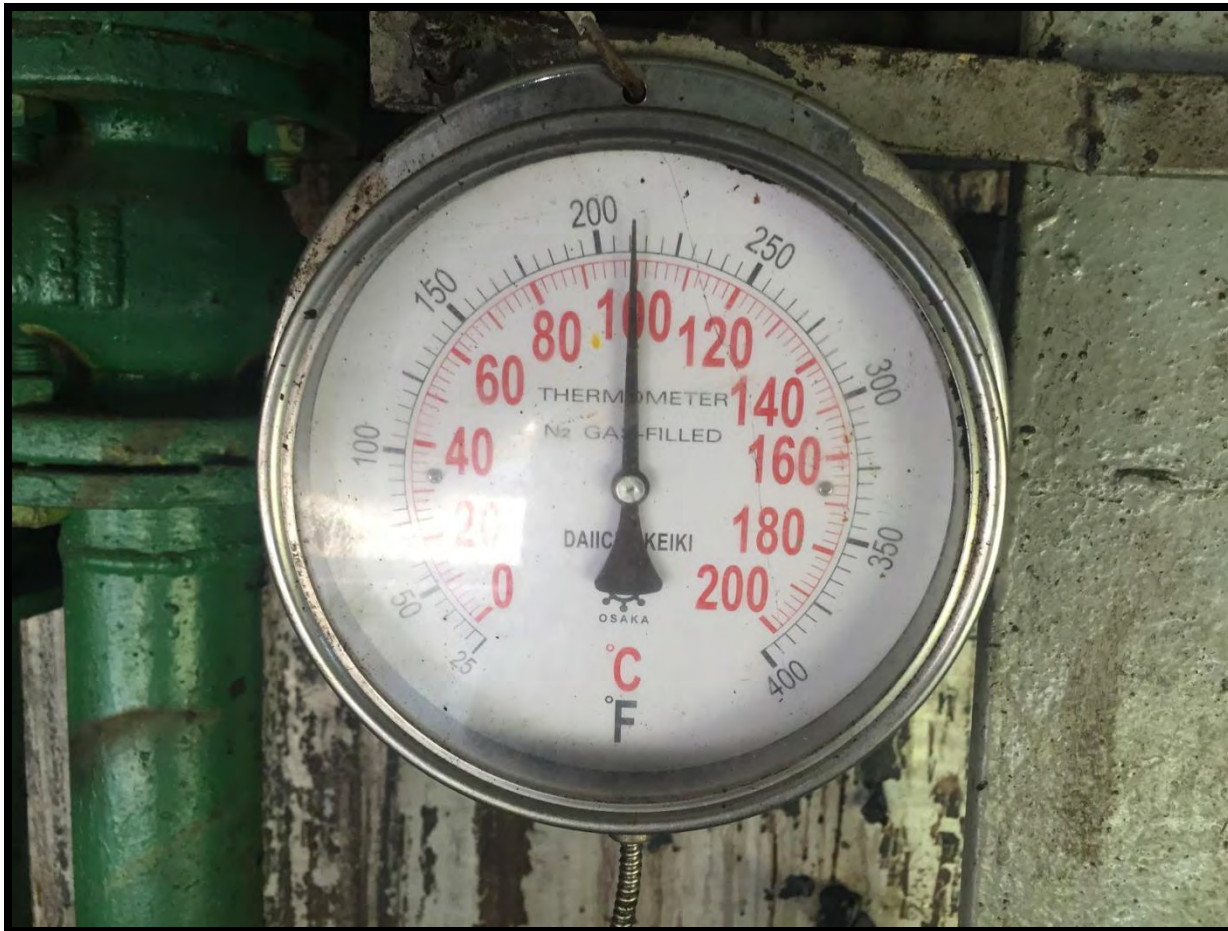

SLUDGE HOLDING TANK

KAWALAN OPERASI DILLUTION EX-COT



KAWALAN OPERASI OIL CONTENT SLUDGE
UNDERFLOW VCT NO. 2



KAWALAN OPERASI OIL CONTENT SLUDGE EX-
SEPARATOR NO 3 (WESTFALIA 320)



KAWALAN OPERASI OIL CONTENT SLUDGE EX-
SEPARATOR NO 4 (ALFA LAVAL)



KAWALAN OPERASI OIL CONTENT DISCHARGE
PRECLEANER



CALIBRATION TEMPERATURE



Termometer No 1 : 96°C

Termometer No 2 : 97°C

Infrared Laser Digital Termometer : 90.4°C

} Perbezaan 6°C

KAWALAN LOSSES PRE-CLEANER



SUMP FLUSHING PRE-CLEANER

SIJIL PENGHARGAAN & PROGRAM BERSAMA PETUGAS

SIJIL PENGHARGAAN JULAI 2014



FELDA PALM INDUSTRIES SDN BHD (359584-V)

Saya bagi pihak syarikat merakamkan ucapan tahniah dan penghargaan kepada semua pegawai dan petugas, warga kerja.

Kilang Sawit Aring A

Atas segala usaha sehingga berjaya mengatasi rekod lalu bagi kadar MSM bulan Julai 2014

REKOD BARU 23.00%

Semua pegawai dan petugas, warga kerja

Kilang Sawit Aring A disarankan supaya melipatgandakan usaha dan menggembelng tenaga bersama-sama bagi memperbaiki rekod ini pada masa hadapan.

Dato' Ir. Jamlus Aziz
Ketua Pegawai Eksekutif Syarikat
17 Ogos 2014



SIJIL PENGHARGAAN OKTOBER 2015



Saya bagi pihak syarikat merakamkan ucapan tahniah dan penghargaan kepada semua pegawai dan petugas, warga kerja.

Kilang Sawit Aring

Atas segala usaha sehingga berjaya mengatasi rekod lalu bagi kadar MSM bulan Oktober 2015

REKOD BARU 23.01%

Semua pegawai dan petugas, warga kerja Kilang Sawit Aring disarankan supaya melipatgandakan usaha dan menggembleng tenaga bersama-sama bagi memperbaiki rekod ini pada masa hadapan.

Dato' Ir. Jamlus Aziz

*Ketua Perladangan (Malaysia) & Ketua Pegawai Eksekutif FPISB,
Kfuster Sawit Huluian Felda Global Ventures
4 Disember 2015*



SOLAT HAJAT & MAJLIS KESYUKURAN



MAJLIS KESYUKURAN DI PERUMAHAN PETUGAS



MASJLIS KESYUKURAN DI KILANG



GOTONG ROYONG PERDANA ZIKA 2016



PERHIMPUNAN PAGI BULANAN



TAKLIMAT KESELAMATAN



TAKLIMAT KESELAMATAN



Taklimat Keselamatan Mekanikal & Elektrikal **28.10.2016**





SEKIAN , TERIMA KASIH